Département de l'Ardèche

Commune de SAINT-BAUZILE

Plan Local d'Urbanisme

Pièce n°6 - Annexes

Plan des Servitudes d'Utilité Publique

Echelle 1/7500 - zoom 1/5000

Novembre 2017

Approbation du projet

Vu pour être annexé à la délibération du Conseil Municipal du 27 novembre 2017

Le Maire,
Mme Annie POLLARD BOLOGNE

INTERSTICE SARL
Urbanisme et conseil en qualité environnementale

Valérie BERNARD
Espace Saint Germain - Bâtiment Orion
30 Avenue Général Leclerc
38200 Vienne

Tél : 04 74 29 95 60
contact@intersice-urba.com

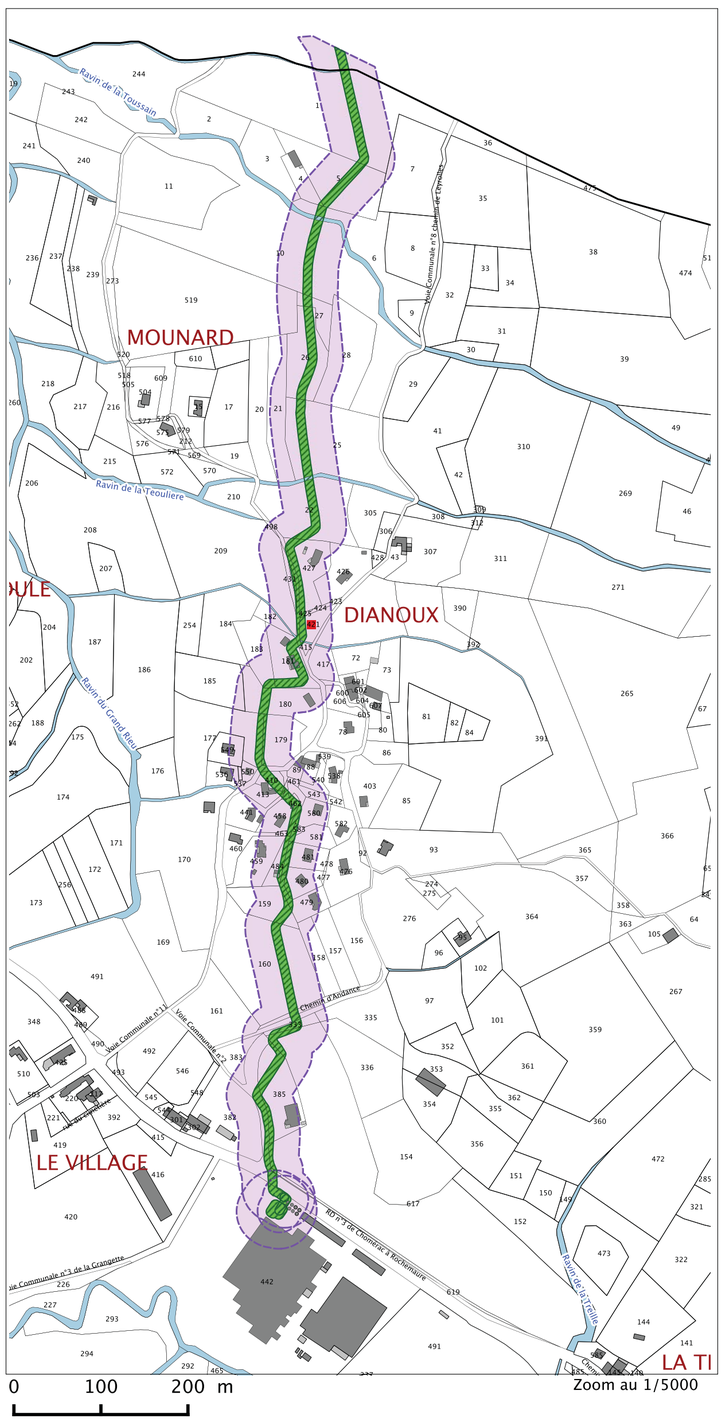

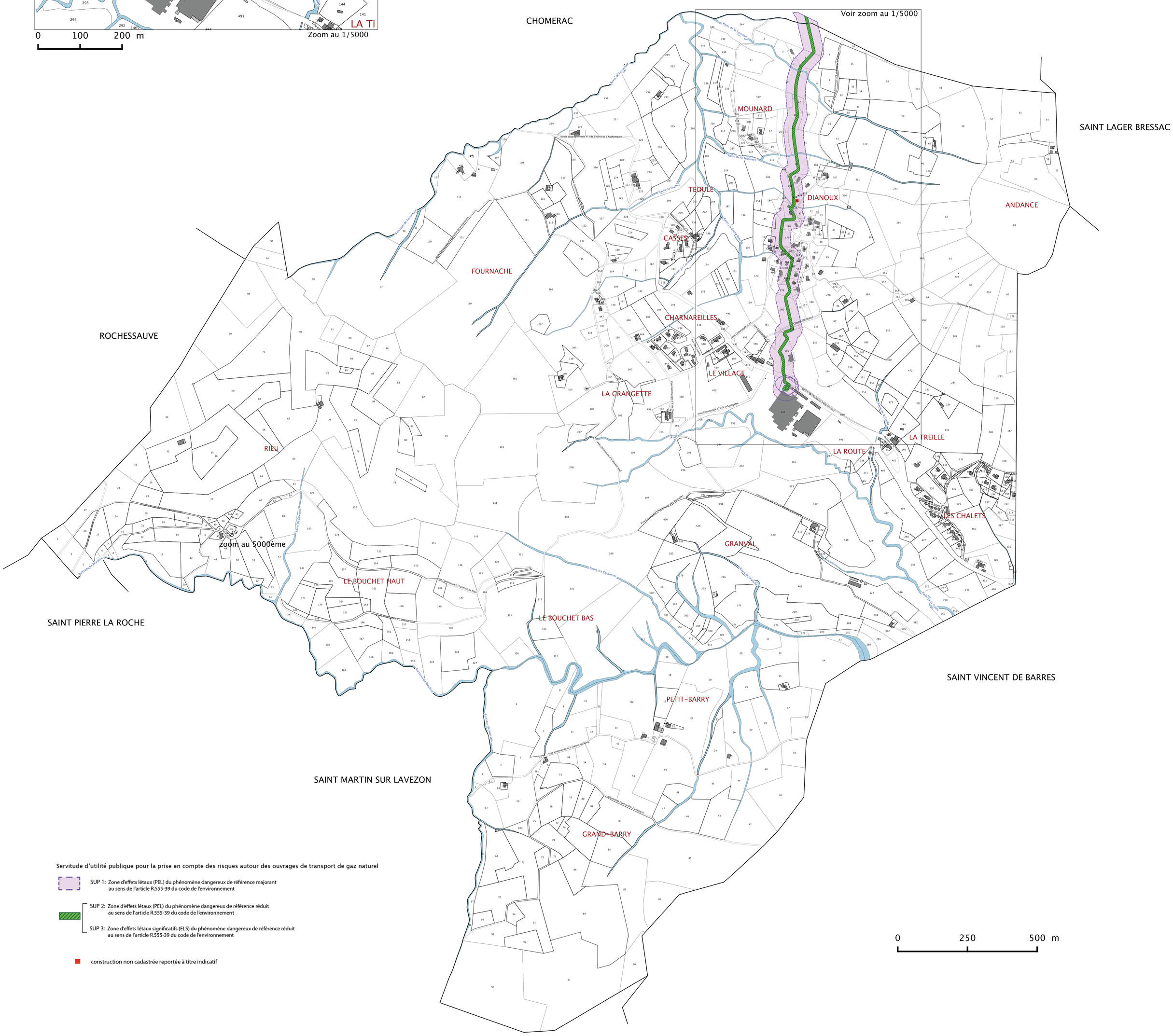

Servitude d'utilité publique pour la prise en compte des risques autour des ouvrages de transport de gaz naturel

SUP 1: Zone d'effets létaux (PEL) du phénomène dangereux de référence majorant au sens de l'article R.555-39 du code de l'environnement

SUP 2: Zone d'effets létaux (PEL) du phénomène dangereux de référence réduit au sens de l'article R.555-39 du code de l'environnement

SUP 3: Zone d'effets létaux significatifs (ELS) du phénomène dangereux de référence réduit au sens de l'article R.555-39 du code de l'environnement

construction non cadastrée reportée à titre indicatif